

ぼらんていあ ネットワーク (朝日支部だより) No.41



このマークは、社会福祉及び社会福祉協議会の「社」を図案化し、「手を取りあって、明るい幸せな社会を建設する姿」を表現しています。

発行日 平成22年1月1日(金)
発行 士別市社会福祉協議会 朝日支部
事務局 士別市社会福祉協議会 朝日支所
士別市朝日町中央4029番地
電話 28-2002 FAX 28-3322



年 頭 の ご 挨拶



社会福祉法人 士別市社会福祉協議会
朝日支部長 粥川 章

新年明けましておめでとうございます。皆様におかれましては、平成22年の新春をご健勝でお迎えのことと心よりお慶びを申し上げます。

常日頃、朝日支部の地域福祉推進活動に対し、ご支援ご協力を賜り厚くお礼を申し上げます。

顧みますと昨年は、2兆円規模の定額給付金を巡る議論から始まり、新型インフルエンザの世界的流行に対する感染防止対策、衆議院選挙で民主党が圧勝、戦後初めて野党が過半数を得て政権交代が実現し、社民・国民新両党との連立により鳩山内閣が発足しました。国民の関心を集めた新年度予算編成に伴う行政刷新会議の事業仕分け、揺れ動く米軍普天間飛行場の移設問題、第2次補正予算の追加経済対策等に至るまで、国・地方を問わず行財政等において混迷を極めたことその他、梅雨前線による記録的な豪雨で、山口県防府市の特養施設に土石流が流入し入居者がその犠牲となった事故、夏山史上最悪の遭難事故となった大雪山系トムラウシ山、美瑛岳での中高年ツアー登山客の事故等悲惨な事故事件が相継いだ年であったと思います。

政権交代となった本年は、新政権が目玉政策に掲げた「子ども手当」を始めとするマニフェストが具体化し、どのように実施され、国民の期待に応えられるのかが問われる大事な年になると思います。また財政難を理由に「医療」「保健」「福祉」においても負担増を伴う、厳しい状況が想定されることから朝日総合支所をはじめ関係する福祉機関との連携を深め、皆様と共に支え合い安心して暮らせる福祉社会を旨とするとともに、志半ばにしてご逝去された故山田会長の「地域福祉に対する熱い思い」を受継ぎ、支部活動を進めるうえでの「指標」とさせていただき、全力を尽くす所存でございますので、一層のご理解とご支援ご協力を賜りますようお願い申し上げます。

本年も皆様にとりまして、最良の年でありますようご多幸とご健勝を心よりご祈念申し上げます。年頭のご挨拶といたします。



1月の行事予定

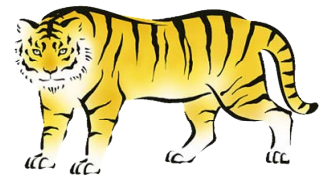

日(曜)	行事名	時間	場所
5 火	士別市新年交礼会	17:00~	士別グランドホテル
6 水	仕事始め	9:00~	サポートセンター
7 木	子育てサロン	10:15~11:45	トレーニングセンター
14 木	子育てサロン	10:15~11:45	トレーニングセンター
19 火	子育てサロン	10:15~11:45	まなべる
20 水	ふれあい昼食会	10:30~12:30	サンライズホール
21 木	子育てサロン	10:15~11:45	まなべる
25 月	子育てサロン	10:15~11:45	まなべる
28 木	子育てサロン	10:15~11:45	まなべる

「ふれあい昼食会」は、19日(火)開催を20日(水)に変更しますので、お間違えのないようにお願いします。

「赤い羽根共同募金」「歳末たすけあい運動」にご協力ありがとうございました。

平成21年度北海道共同募金会士別市支会(朝日地区)の「赤い羽根共同募金」「歳末たすけあい運動」が昨年12月25日を以って終了しました。ご支援ご協力をいただきました各自治会並びに各事業所・団体職域の皆さんに心から厚くお礼と感謝を申し上げます。自治会・小中学校・事業所等からの募金結果は下記のとおりです。

なお、平成21年度の歳末たすけあい募金配分委員会が12月15日に開催され、市内に在住の142世帯309名の方々に配分することに決定し、12月中に民生委員の皆さんによりお届けいただきました。

自治会等名称	募金戸数等	赤い羽根	歳末たすけあい	募金額計	備考
糸魚自治会	124	31,000	10,000	41,000	「赤い羽根共同募金」は、7自治会を始め43の事業所・団体等職域の皆様から、並びに「歳末たすけあい運動」は、7自治会・糸魚小学校・朝日中学校・16団体職域の皆様からご協力をいただきました。
朝日第3区自治会	130	32,500	20,000	52,500	
朝日中央自治会	147	36,750	20,000	56,750	
あさひ自治会	152	38,000	20,000	58,000	
みずほ自治会	81	20,250	20,000	40,250	
南朝日自治会	44	11,000	10,000	21,000	
登和里自治会	30	7,500	10,000	17,500	
糸魚小学校児童会			8,611	8,611	
朝日中学校生徒会			6,286	6,286	
各事業所等		106,646	20,927	127,573	
合計		283,646	145,824	429,470	



新会長に斎木 勲氏を選任

昨年12月9日(水)サポートセンターにおいて第3回理事会が開催され、11月26日に急逝された故山田 武氏の後任会長に、斎木 勲理事、会長職務代理者に千葉富司、森下悠次、菊池 博の各理事が満場一致で選任されました。欠員となった理事については、3月の評議員会で選出後、5月に開催予定の第1回理事会において副会長が選任されることとなります。

